

Selvas de Colombia

Sofía Suárez - Juan Manuel Arboleda - Jacobo Franco -
José Miguel López - Nicolás Palacios

Selva Chocoana



Ubicación

La selva Chocoana se encuentra en el occidente de Colombia. Ubicada en los departamentos de Chocó, Valle y Cauca. Se caracteriza por limitar con el Océano Pacífico.



Características

La selva Chocoana se conoce por ser la región más lluviosa del mundo. Y probablemente la zona más húmeda también. La temperatura promedio es de 27 C y tiene un clima intertropical lluvioso.



Fauna y flora

La selva Chocoana se caracteriza por su biodiversidad, se encuentran Casi 9000 especies de plantas, de las cuales casi la cuarta parte son endémicas. Entre ellas, las orquídeas y los manglares.

Además, se encuentra una gran variedad de animales. La cual una buena parte está en peligro de extinción.



Grupos Humanos

Alrededor de 250 comunidades viven en esta selva. La mayoría están conformadas por afrodescendientes o indígenas. Es considerada también una de las zonas más diversas de Latinoamérica por su diversidad cultural.



Actividades económicas

- 1) Turismo: por el hecho de ser una selva con mar, goza de una cantidad de paisajes hermosos y buenas playas.
- 2) Minería: el suelo de esta región es rica en varios minerales. Lastimosamente por esto también hay muchas organizaciones de minería ilegal.



Selva Amazónica



Ubicación

La selva amazónica es el bosque tropical más grande del mundo. Se considera que su extensión llega a los 6 millones de kilómetros cuadrados repartidos entre ocho países, de los cuales Brasil y Perú tienen la mayor parte de la Amazonia, seguidos por Bolivia, Colombia, Ecuador, Guyana, Venezuela y Surinam. La Amazonia se destaca por ser una de las regiones con mayor biodiversidad en el mundo.



Características

- La selva amazónica llega a los 6 millones de km².
- Tiene el título de “el pulmón del planeta.”
- La selva Amazónica produce 96 toneladas de oxígeno por año
- La cantidad anual de lluvia es de 15 billones de m³.
- La selva Amazónica posee la mayor reserva mineral del planeta.



Fauna

Posee la mayor diversidad de peces del mundo: entre 2.500, 3.000. De estas, el jau, el surubim, el cachorro, el matrincha, la piraña, el tambaqui, tucanes, pirañas, araras, delfines rosados, papagayos y monos.

La fauna amazónica puede ser inagotable, y, con frecuencia, los científicos descubren nuevas especies. Algunos animales son realmente exóticos: como el caso de pez-buey (de más de dos metros de largura), el ave guará de piernas rojas y el poraqué, el “pez eléctrico” que libera cargas de alto voltaje.

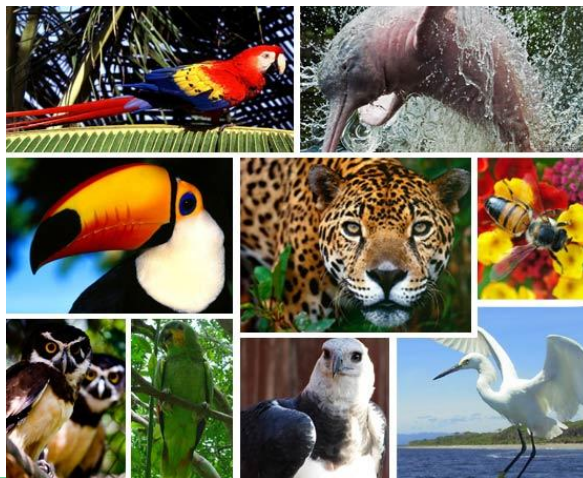

Flora

La flora amazónica es bendita por la Naturaleza. En medio de la selva, hay innumerables especies comestibles, oleaginosas, medicinales y colorantes. De las 100.000 especies vegetales presentes en América Latina, cerca de 30,000 se encuentran en la Amazonia. Los diferentes grados de humedad durante el periodo de aumento del caudal de los ríos, la calidad del suelo, los vientos y las lluvias han propiciado la formación de vegetales bien distintos. La suma de todos estos factores se plasma en la formación de una región única en el planeta que da vida a la grande biodiversidad amazónica.



Grupos Humanos

Actualmente en Brasil viven alrededor de 240 tribus. El pueblo indígena más numeroso es el guaraní, con 51.000 integrantes, y sin embargo han perdido la práctica totalidad de su territorio. Durante los últimos 100 años casi toda su tierra les ha sido robada y transformada en vastas y secas redes de haciendas ganaderas, plantaciones de soja y caña de azúcar. Los indígenas con el territorio más grande son los 19.000 yanomamis relativamente aislados: ocupan 9,4 millones de hectáreas en el norte de la Amazonia, una superficie de tamaño similar al estado de Indiana en Estados Unidos.



Actividades económicas

Agricultura



Pesca

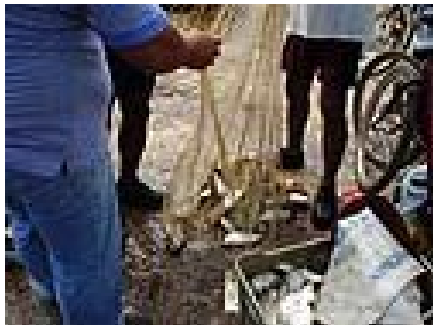

Artesanía

